Carta di Identità Elettronica

La tua chiave sicura ai Servizi Digitali

Ora ancora più semplice!

MINISTERO DELL'INTERNO

POLIGRAFICO E ZECCA DELLO STATO ITALIANO

Cos’è la CIE?

- La **C**arta di **I**dentità **E**lettronica (CIE) è il documento di riconoscimento dei cittadini italiani che ne attesta e tutela l’identità fisica e digitale
- Contiene il Codice Fiscale e ti consente di viaggiare all'interno dell'Unione Europea
- Se non hai la CIE puoi richiederla presso il tuo Comune senza aspettare la scadenza del tuo documento

A cosa ti serve?

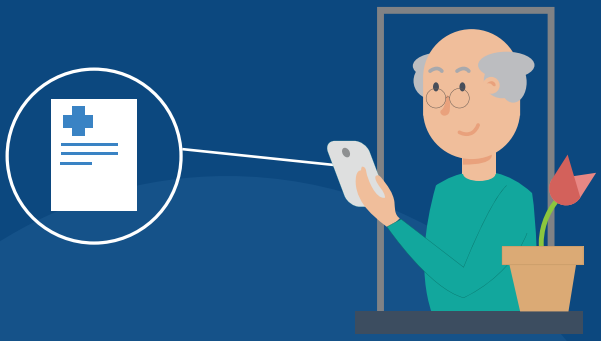

A svolgere rapidamente tutte le attività online per cui é richiesta la tua identificazione

Con la CIE puoi:

- **Accedere ai servizi pubblici (come INPS, Comuni, Agenzia delle Entrate), app IO**
- **Accedere ai servizi privati che aderiscono al servizio**
- **Firmare elettronicamente un documento con l'app CieSign**

Come usarla?

Clicca su “Entra con CIE” e accedi al servizio che vuoi utilizzare

Con le tue credenziali CIE autorizzi gli accessi alla maggior parte dei servizi online (livello 1 e 2). Non hai bisogno della Carta, puoi accedere direttamente da smartphone oppure da PC semplicemente inquadrando il QR Code

Per i servizi che richiedono il massimo livello di sicurezza (livello 3) puoi utilizzare la tua CIE con uno smartphone dotato di tecnologia NFC o con un lettore della Carta da PC

Per saperne di più e attivare le tue credenziali vai su www.cartaidentita.it

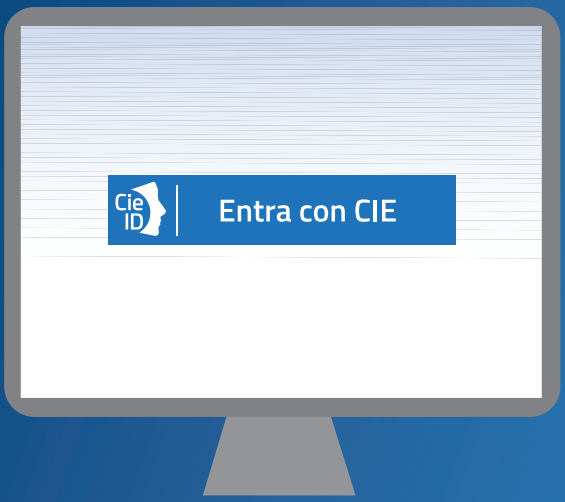

Semplice, veloce e sicura

- Accedi ai servizi della Pubblica Amministrazione e dei privati senza bisogno della carta
- Utilizzi un unico strumento per il tuo riconoscimento fisico e digitale
- Gestisci tutti i livelli di sicurezza richiesti dai servizi online (livello 1,2 e 3)
- Puoi firmare i tuoi documenti digitali attraverso una firma elettronica avanzata (FEA)

Scarica l'app CieID

Disponibile su App Store

DISPONIBILE SU Google Play

Gestisci la tua identità digitale e accedi velocemente ai servizi online con la tua Carta di Identità Elettronica

www.cartaidentita.it